



**ΥΠΟΥΡΓΕΙΟ ΕΡΓΑΣΙΑΣ,
ΚΟΙΝΩΝΙΚΗΣ ΑΣΦΑΛΙΣΗΣ & ΠΡΟΝΟΙΑΣ
ΣΩΜΑ ΕΠΙΘΕΩΡΗΣΗΣ ΕΡΓΑΣΙΑΣ**



**ΕΠΙΧΕΙΡΗΣΙΑΚΟ ΣΧΕΔΙΟ ΔΡΑΣΗΣ ΓΙΑ ΤΗΝ ΚΑΤΑΠΟΛΕΜΗΣΗ ΤΗΣ
ΑΝΑΣΦΑΛΙΣΤΗΣ ΚΑΙ ΑΔΗΛΩΤΗΣ ΕΡΓΑΣΙΑΣ**

ΑΡΤΕΜΙΣ

ΠΕΡΙΟΔΟΣ: 15 ΣΕΠΤΕΜΒΡΙΟΥ 2013 – 31 ΑΥΓΟΥΣΤΟΥ 2014

Τμήμα Ανάλυσης, Τεκμηρίωσης και Αξιοποίησης Δεδομένων –
Δ/ση Εργασιακών Σχέσεων - Κεντρική Υπηρεσία - Σ.ΕΠ.Ε.

ΕΙΣΑΓΩΓΙΚΟ ΣΗΜΕΙΩΜΑ

Η έκθεση του επιχειρησιακού σχεδίου «**ARTEMIS**» αποτυπώνει τη δράση των ελεγκτικών μηχανισμών του Υπουργείου Εργασίας, Κοινωνικής Ασφάλισης και Πρόνοιας για την καταπολέμηση της αδήλωτης εργασίας, σε όλη τη χώρα για το διάστημα **15 Σεπτεμβρίου 2013 – 31 Αυγούστου 2014** και παράλληλα εμπεριέχει στατιστικά στοιχεία της κοινής ελεγκτικής δράσης του Σ.ΕΠ.Ε και της Ε.ΥΠ.Ε.Α. για την καταπολέμηση της αδήλωτης εργασίας από **1.8.2014 έως 31.8.2014**.

Τα εν λόγω στοιχεία αντλούνται από τις Περιφερειακές Υπηρεσίες του Σ.ΕΠ.Ε και της Ε.ΥΠ.Ε.Α., καταχωρούνται σε ειδική βάση δεδομένων, όπου γίνεται η επεξεργασία και ανάλυση τους από το Τμήμα Ανάλυσης, Τεκμηρίωσης και Αξιοποίησης Δεδομένων της Δ/σης Εργασιακών Σχέσεων της Κεντρικής Υπηρεσίας του Σ.ΕΠ.Ε. και παρουσιάζονται αναλυτικά και σε μηνιαία βάση, στο ειδικό τεύχος «**ARTEMIS**» που περιλαμβάνει όλο το επιχειρησιακό σχέδιο δράσης του Υπουργείου Εργασίας, Κοινωνικής Ασφάλισης και Πρόνοιας, για την καταπολέμηση της αδήλωτης εργασίας.

ΑΠΟΛΟΓΙΣΜΟΣ ΔΡΑΣΗΣ ΚΑΤ' ΕΦΑΡΜΟΓΗ ΤΗΣ ΥΠΟΥΡΓΙΚΗΣ ΑΠΟΦΑΣΗΣ 27397/122/19.8.2013 ΓΙΑ ΤΗΝ ΚΑΤΑΠΟΛΕΜΗΣΗ ΤΗΣ ΑΔΗΛΩΤΗΣ ΕΡΓΑΣΙΑΣ ΠΕΡΙΟΔΟΣ: 15 ΣΕΠΤΕΜΒΡΙΟΥ 2013 ΕΩΣ 31 ΑΥΓΟΥΣΤΟΥ 2014

Ένας εκ των βασικών μοχλών της παραοικονομίας είναι η αδήλωτη εργασία, η οποία αποτελεί σκόπελο στην προοπτική ανάπτυξης της κάθε χώρας. Η χώρα μας παρουσιάζει διαχρονικά, μεταξύ των χωρών της Ευρωπαϊκής Ένωσης, ένα από τα υψηλότερα επίπεδα παραοικονομίας και αδήλωτης εργασίας.

Η έκταση του φαινομένου αυτού έχει δυσμενείς και πολυεπίπεδες επιπτώσεις καθώς υποβαθμίζει- πρώτα και κύρια - τα δικαιώματα και την προστασία των ίδιων των εργαζομένων, αποδυναμώνει τα δημόσια έσοδα και τη χρηματοδοτική επάρκεια του ασφαλιστικού συστήματος, νοθεύει τον υγιή ανταγωνισμό μεταξύ των επιχειρήσεων και υπονομεύει καίρια τις αναπτυξιακές προοπτικές της ελληνικής οικονομίας.

Με αφορμή την έναρξη ισχύος από **15 Σεπτεμβρίου 2013**, της Υ.Α Υπ. Αριθμ. 27397/122/19.8.2013 (ΦΕΚ 2062/ Β' / 23.8.2013), που προβλέπει αυστηροποίηση των προστίμων και με σκοπό την δραστική αντιμετώπιση του φαινομένου της αδήλωτης και ανασφάλιστης εργασίας, η πολιτική ηγεσία του Υπουργείου Εργασίας, Κοινωνικής Ασφάλισης και Πρόνοιας, αποφάσισε την εφαρμογή ενός επιχειρησιακού πλαισίου δράσης, με την συμμετοχή όλων των εμπλεκόμενων ελεγκτικών φορέων του Υπουργείου (Σ.ΕΠ.Ε και Ε.ΥΠ.Ε.Α.) και την υλοποίηση εστιασμένων ελέγχων σε όλες τις περιοχές της χώρας.

Για την ενδυνάμωση της επιχειρησιακής λειτουργίας των δύο ελεγκτικών σωμάτων του υπουργείου Εργασίας, δηλαδή της Επιθεώρησης Εργασίας και της Ειδικής Υπηρεσίας Ελέγχου Ασφάλισης (Ε.ΥΠ.Ε.Α.) του ΙΚΑ, με την έναρξη ισχύος από **13 Ιουνίου 2014**, της Υ.Α Υπ. Αριθμ. 11321/11115/802/2.6.2014 (ΦΕΚ 1851/ Β' /

12.6.2014), οι δύο φορείς πλέον ελέγχουν με τον ίδιο τρόπο την αδήλωτη εργασία (επιβάλλοντας τα ίδια πρόστιμα), με τη συνδρομή μάλιστα και της Οικονομικής Αστυνομίας για περιστατικά εκτεταμένης παραβατικότητας. Τα πρόστιμα που επιβάλλονται απο το Σ.ΕΠ.Ε διαβιβάζονται απευθείας στις εφορίες της χώρας, ενώ αυτά της Ε.ΥΠ.Ε.Α. διαβιβάζονται απευθείας στα ασφαλιστικά ταμεία και το ΙΚΑ, χωρίς να περνούν πλέον από τις Τοπικές Διοικητικές Επιτροπές.

Με την υπ' αριθμ.: 5072/6/25.2.2013 (ΦΕΚ 449/Β'/25.2.2013), απόφαση του Υπουργού Εργασίας, Κοινωνικής Ασφάλισης και Πρόνοιας όπως τροποποιήθηκε και συμπληρώθηκε με την υπ' αριθμ.: 28153/126/30.8.2013 (ΦΕΚ 2163, Β'), τέθηκε σε ισχύ από 1/3/2013, το Πληροφοριακό Σύστημα «ΕΡΓΑΝΗ», όπου καταγράφονται με ηλεκτρονικό τρόπο οι ροές μισθωτής απασχόλησης, με την αποτύπωση σε πραγματικό χρόνο και για κάθε περιοχή της χώρας, κρίσιμων στοιχείων που αφορούν τις προσλήψεις, αποχωρήσεις μισθωτών.

Με τις προαναφερθείσες Υπουργικές Αποφάσεις, καθιερώθηκε από 1/3/2013 ως υποχρεωτική η υποβολή ηλεκτρονικά στο ΠΣ «ΕΡΓΑΝΗ» των εντύπων Ε3 και Ε4, κατά την πρόσληψη των εργαζομένων και πριν αναλάβουν εργασία.

Κατόπιν αυτών, κρίθηκε σκόπιμο να καταργηθεί η υποχρέωση των εργοδοτών να τηρούν ταυτόχρονα και παράλληλα σε χειρόγραφη μορφή το Ειδικό Βιβλίο Καταχώρησης Νεοπροσλαμβανόμενου Προσωπικού, σύμφωνα με την παρ.1 του άρθρου 20 του Ν.4255/2014, και κατ' ακολουθία καταργείται και η επιβολή των αντίστοιχων κυρώσεων που προβλέπονται από τις διατάξεις του Ε.Β.Κ.Ν.Π.

Όπως ορίζεται στις διατάξεις της παρ. 5 του άρθρου 20 Ν.4255/2014, τα Ειδικά Βιβλία Καταχώρησης Νεοπροσλαμβανόμενου Προσωπικού, τηρούνται ως 31/5/2014, , φυλάσσονται από τον εργοδότη κατά τα προβλεπόμενα, στους χώρους απασχόλησης, για δέκα (10) έτη από τη νόμιμη θεώρηση τους και επιδεικνύονται κατά τους επιτόπιους ελέγχους που πραγματοποιούν τα αρμόδια ελεγκτικά όργανα της Ε.ΥΠ.Ε.Α. και των Υποκαταστημάτων ΙΚΑ-ΕΤΑΜ.

Η ανασφάλιστη εργασία ελέγχεται πλέον αποτελεσματικά και εντοπίζεται άμεσα μέσω των επιτόπιων ελέγχων που διενεργούνται για την αδήλωτη εργασία αλλά και έμμεσα μέσω της διαλειτουργικότητας των «ΠΣ ΕΡΓΑΝΗ» και «ΟΠΣ-ΙΚΑ».

ΕΛΕΓΚΤΙΚΗ ΔΡΑΣΗ Ε.ΥΠ.Ε.Α. & Σ.ΕΠ.Ε.

Οι έλεγχοι διενεργούνται από την Ειδική Υπηρεσία Ελέγχου Ασφάλισης (Ε.ΥΠ.Ε.Α.) του ΙΚΑ και από μικτά κλιμάκια Επιθεωρητών Εργασιακών Σχέσεων και Επιθεωρητών Ασφάλειας & Υγείας της Εργασίας του Σ.ΕΠ.Ε.

Οι έλεγχοι που πραγματοποιούν οι Επιθεωρητές Εργασίας του Σ.ΕΠ.Ε. **είναι κυρίως δειγματοληπτικοί σε όλους τους κλάδους οικονομικής δραστηριότητας**, ενώ οι έλεγχοι που διενεργούνται από κλιμάκια αποτελούμενα από υπαλλήλους της Ειδικής Υπηρεσίας Ελέγχου Ασφάλισης Ε.ΥΠ.Ε.Α. του Ι.Κ.Α, **είναι στοχευμένοι στους κλάδους οικονομικής δραστηριότητας που με βάση όλες τις μέχρι σήμερα ενδείξεις παρουσιάζουν υψηλά ποσοστά αδήλωτης εργασίας, ήτοι:**

Επισιτιστικά επαγγέλματα (εστιατόρια-ταβέρνες, αίθουσες δεξιώσεων, μεζεδοπωλεία, καφετέριες μπαρ, κέντρα διασκέδασης), Βιοτεχνικά Πάρκα, Βιομηχανικές ζώνες, Κομμωτήρια, Πρατήρια Βενζίνης, Συνεργεία Αυτοκινήτων, Μεταφορικές Επιχειρήσεις, Λιανικό εμπόριο, Καθαριότητα, Κατασκευές, Φιλοξενία, Υπηρεσίες ασφαλείας (Security), Επιχειρήσεις Φασόν.

Όπως φαίνεται και στον **Πίνακα Ι**, στο διάστημα **15 Σεπτεμβρίου 2013 έως 31 Αυγούστου 2014**, διενεργήθηκαν στα πλαίσια του ειδικού επιχειρησιακού σχεδίου «**ARTEMIS**» έλεγχοι σε **23.149** επιχειρήσεις.

Στο πλαίσιο αυτής της δειγματοληπτικής διαδικασίας **2.557** επιχειρήσεις, βρέθηκαν να απασχολούν αδήλωτους εργαζόμενους (ποσοστό **11,05%**).

Σε σύνολο **134.227** εργαζομένων στις επιχειρήσεις που διενεργήθηκαν έλεγχοι, εντοπίστηκαν **3.909** αδήλωτοι εργαζόμενοι (ποσοστό **2,91%**), ενώ τα πρόστιμα που επιβλήθηκαν, αποκλειστικά για την αδήλωτη εργασία ανέρχονται στο ποσό των **40.589.987 €**.

Κατά το διάστημα **1 Αυγούστου έως 31 Αυγούστου 2014**, κατά τη διάρκεια του οποίου **εντατικοποιήθηκαν οι έλεγχοι** (ιδιαίτερα σε τουριστικές περιοχές) με το **νέο επιχειρησιακό μοντέλο ελέγχου της αδήλωτης εργασίας** από το Σ.ΕΠ.Ε. και την Ε.ΥΠ.Ε.Α, ελέγχθηκαν **2.969** επιχειρήσεις. Εξ' αυτών των επιχειρήσεων, βρέθηκαν να απασχολούν αδήλωτους εργαζόμενους οι **471** (ποσοστό **15,86%**).

Σε σύνολο **15.100** εργαζομένων στις επιχειρήσεις που διενεργήθηκαν έλεγχοι, εντοπίστηκαν **654** αδήλωτοι εργαζόμενοι (ποσοστό **4,33%**), ενώ τα πρόστιμα που επιβλήθηκαν, αποκλειστικά για την αδήλωτη εργασία ανέρχονται στο ποσό των **6.976.262 €**.

Οι υψηλές αυτές κυρώσεις επιβλήθηκαν **άμεσα, επιτόπια και κατά «δέσμια αρμοδιότητα» του ελεγκτή**, καθώς η αδήλωτη εργασία αντιμετωπίζεται πλέον, και με την υποστήριξη των πληροφοριακών συστημάτων του Υπουργείου Εργασίας, Κοινωνικής Ασφάλισης και Πρόνοιας, ως ευθέως αποδεικνυόμενη παράβαση, ενώ τα πρόστιμα έχουν αυστηροποιηθεί και ανέρχονται στο **18πλάσιο του κατώτατου μισθού δηλαδή 10.550 ευρώ ανά αδήλωτο εργαζόμενο**.

ΠΙΝΑΚΑΣ Ι

	ΠΕΡΙΟΔΟΣ 15.9.2013 ΕΩΣ 31.8.2014	ΠΕΡΙΟΔΟΣ 1.8.2014 ΕΩΣ 31.8.2014
Αριθμός Ελεγχθεισών Επιχειρήσεων	23.149	2.969
Αριθμός Επιχειρήσεων με Αδήλωτους Εργαζόμενους	2.557	471
Ποσοστό % Παραβατικών Επιχειρήσεων	11,05	15,86
Αριθμός Εργαζομένων	134.227	15.100
Αριθμός Αδήλων Εργαζομένων	3.909	654
Ποσοστό % Αδήλων Εργαζομένων σε σχέση με το σύνολο των εργαζομένων	2,91	4,33
Ποσά Προστίμων σε (€)	40.589.987 €	6.976.262 €

Στον **Πίνακα II** παρουσιάζονται τα αντίστοιχα στοιχεία ελέγχων ανά γεωγραφική περιφέρεια της χώρας, για το διάστημα **15.9.2013** έως **31.8.2014**.

ΠΙΝΑΚΑΣ II

ΠΕΡΙΦΕΡΕΙΑ	Αριθμός Ελεγχθεισών Επιχειρήσεων	Αριθμός Επιχειρήσεων με Αδήλωτους Εργαζόμενους	Ποσοστό % Παραβατικών Επιχειρήσεων	Αριθμός Εργαζομένων	Αριθμός Αδήλων Εργαζομένων	Ποσοστό % Αδήλων Εργαζομένων σε σχέση με το σύνολο των εργαζομένων	Ποσά Προστίμων σε (€)
ΑΝ. ΜΑΚΕΔΟΝΙΑΣ & ΘΡΑΚΗΣ	1.530	159	10,39	6.460	207	3,20	2.046.574
ΑΤΤΙΚΗΣ	5.489	726	13,23	35.711	1.183	3,31	11.891.518
ΒΟΡΕΙΟΥ ΑΙΓΑΙΟΥ	546	48	8,79	2.960	70	2,36	725.007
ΔΥΤΙΚΗΣ ΕΛΛΑΔΑΣ	1.403	144	10,26	4.917	266	5,41	2.780.585
ΔΥΤΙΚΗΣ ΜΑΚΕΔΟΝΙΑΣ	714	44	6,16	3.366	55	1,63	576.196
ΗΠΕΙΡΟΥ	1.384	71	5,13	7.942	87	1,10	899.643
ΘΕΣΣΑΛΙΑΣ	1.550	133	8,58	11.913	193	1,62	1.975.909
ΙΟΝΙΩΝ ΝΗΣΩΝ	768	97	12,63	3.047	143	4,69	1.534.858
ΚΕΝΤΡΙΚΗΣ ΜΑΚΕΔΟΝΙΑΣ	3.979	327	8,22	24.495	475	1,94	5.027.810
ΚΡΗΤΗΣ	2.168	307	14,16	13.403	457	3,41	5.032.249
ΝΟΤΙΟΥ ΑΙΓΑΙΟΥ	1.481	244	16,48	9.634	361	3,75	3.777.271
ΠΕΛΟΠΟΝΝΗΣΟΥ	1.474	198	13,43	7.278	323	4,44	3.300.489
ΣΤΕΡΕΑΣ ΕΛΛΑΔΑΣ	663	59	8,90	3.101	89	2,87	1.021.878
ΣΥΝΟΛΟ	23.149	2.557	11,05	134.227	3.909	2,91	40.589.987

Στον Πίνακα III παρουσιάζονται τα αντίστοιχα στοιχεία ελέγχων ανά γεωγραφική περιφέρεια της χώρας, για το διάστημα 1.8.2014 έως 31.8.2014.

ΠΙΝΑΚΑΣ III

ΠΕΡΙΦΕΡΕΙΑ	Αριθμός Ελεγχθεισών Επιχειρήσεων	Αριθμός Επιχειρήσεων με Αδήλωτους Εργαζόμενους	Ποσοστό % Παραβατικών Επιχειρήσεων	Αριθμός Εργαζομένων	Αριθμός Αδήλων Εργαζομένων	Ποσοστό % Αδήλων Εργαζομένων σε σχέση με το σύνολο των εργαζομένων	Ποσά Προστίμων σε (€)
ΑΝ. ΜΑΚΕΔΟΝΙΑΣ & ΘΡΑΚΗΣ	191	29	15,18	762	43	5,64	438.440
ΑΤΤΙΚΗΣ	343	63	18,37	1.492	79	5,29	848.006
ΒΟΡΕΙΟΥ ΑΙΓΑΙΟΥ	122	21	17,21	578	32	5,54	333.955
ΔΥΤΙΚΗΣ ΕΛΛΑΔΑΣ	214	24	11,21	957	33	3,45	359.994
ΔΥΤΙΚΗΣ ΜΑΚΕΔΟΝΙΑΣ	51	5	9,80	236	9	3,81	96.103
ΗΠΕΙΡΟΥ	214	12	5,61	853	14	1,64	142.252
ΘΕΣΣΑΛΙΑΣ	193	18	9,33	1.141	20	1,75	216.240
ΙΟΝΙΩΝ ΝΗΣΩΝ	70	4	5,71	634	4	0,63	40.861
ΚΕΝΤΡΙΚΗΣ ΜΑΚΕΔΟΝΙΑΣ	665	59	8,87	3.047	68	2,23	722.010
ΚΡΗΤΗΣ	327	94	28,75	2.646	154	5,82	1.673.358
ΝΟΤΙΟΥ ΑΙΓΑΙΟΥ	278	86	30,94	1.098	121	11,02	1.234.713
ΠΕΛΟΠΟΝΝΗΣΟΥ	197	38	19,29	1.157	53	4,58	601.443
ΣΤΕΡΕΑΣ ΕΛΛΑΔΑΣ	104	18	17,31	499	24	4,81	268.889
ΣΥΝΟΛΟ	2.969	471	15,86	15.100	654	4,33	6.976.262

Στο Διάγραμμα I αποτυπώνονται ο αριθμός ελέγχων για αδήλωτη εργασία, ο συνολικός αριθμός εργαζομένων στις επιχειρήσεις που ελέγχθηκαν και ο αριθμός αδήλων εργαζομένων ανά Περιφέρεια κατά το διάστημα 15/9/2013 - 31/8/2014.

ΔΙΑΓΡΑΜΜΑ I

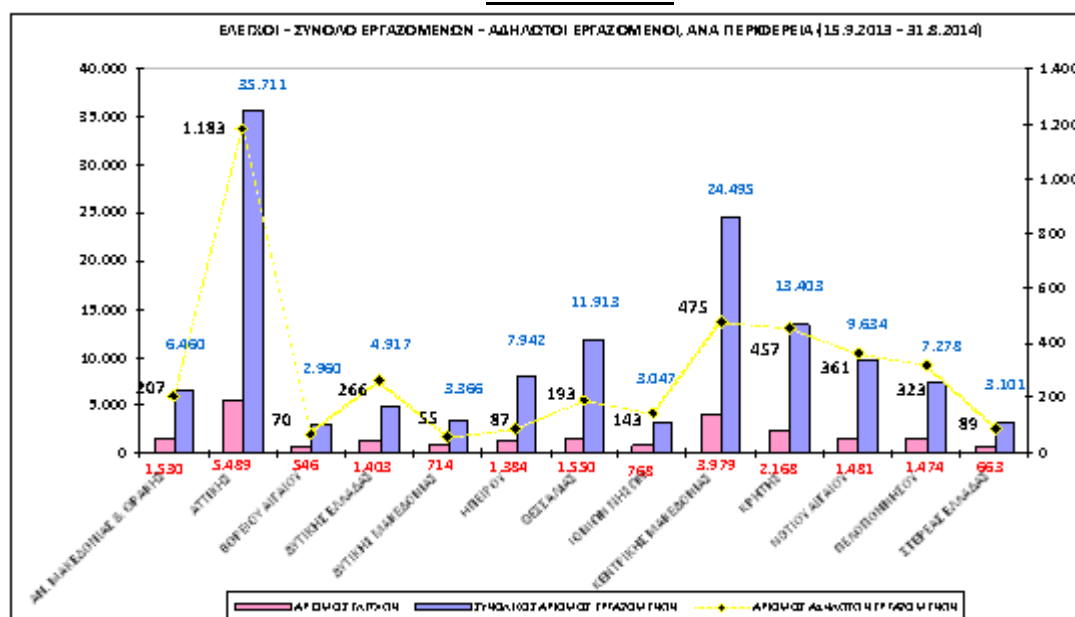

Στο **Διάγραμμα II**, αποτυπώνονται το ποσοστό % επιχειρήσεων που απασχολούσαν αδήλωτους εργαζόμενους, το ποσοστό % αδήλων εργαζομένων επί του συνόλου των εργαζομένων που ελέγχθηκαν και τα ποσά επιβληθέντων προστίμων για αδήλωτη εργασία, ανά Περιφέρεια κατά το διάστημα **15.9.2013** έως **31.8.2014**.

ΔΙΑΓΡΑΜΜΑ II

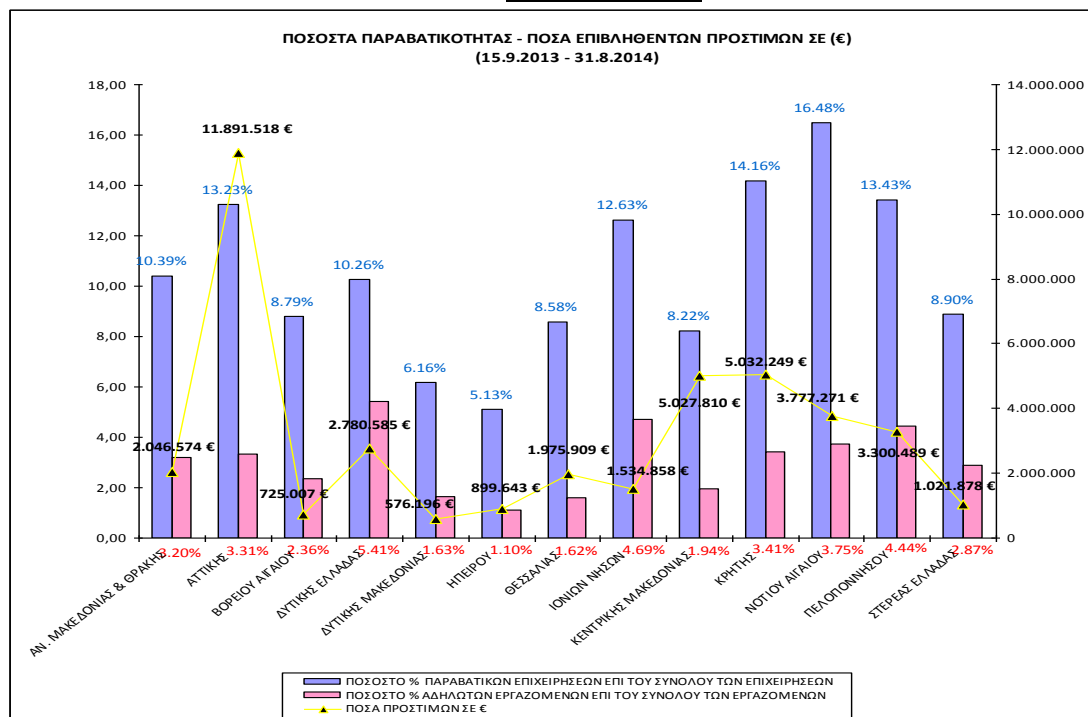

Στο **Διάγραμμα III**, παρουσιάζονται τα ποσοστά αδήλωτης εργασίας ανά περιφέρεια, όπως προέκυψαν από τους ελέγχους που διενεργήθηκαν κατά το μήνα **Αύγουστο 2014**.

ΔΙΑΓΡΑΜΜΑ III

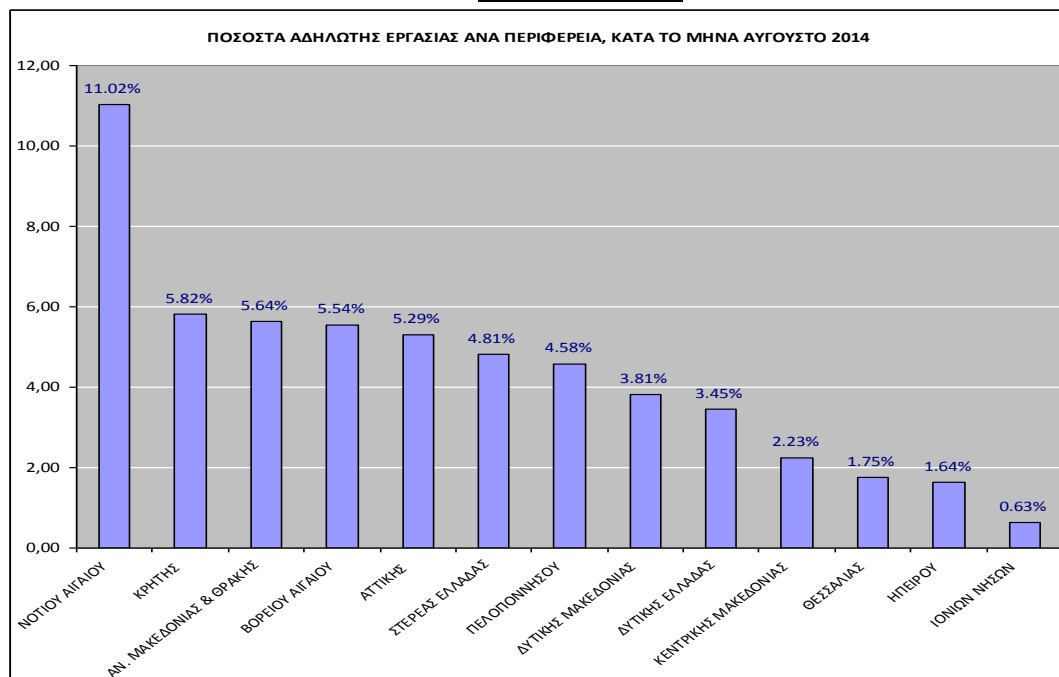

**ΑΔΗΛΩΤΟΙ ΕΡΓΑΖΟΜΕΝΟΙ ΚΑΙ ΠΟΣΑ ΕΠΙΒΛΗΘΕΝΤΩΝ ΠΡΟΣΤΙΜΩΝ
ΑΝΑ ΠΕΡΙΦΕΡΕΙΑ
(15/9/2013 - 31/8/2014)**



ΧΑΡΤΗΣ : ΑΔΗΛΩΤΟΙ ΕΡΓΑΖΟΜΕΝΟΙ ΚΑΙ ΠΟΣΑ ΕΠΙΒΛΗΘΕΝΤΩΝ ΠΡΟΣΤΙΜΩΝ ΑΝΑ ΠΕΡΙΦΕΡΕΙΑ

Στον Πίνακα IV παρουσιάζονται τα στοιχεία ελέγχων από 15.9.2013 έως 31.8.2014 ανά περιφερειακή ενότητα της χώρας.

ΠΙΝΑΚΑΣ IV

ΠΕΡΙΦΕΡΕΙΑ	ΠΕΡΙΦΕΡΕΙΑΚΗ ΕΝΟΤΗΤΑ	ΑΡΙΘΜΟΣ ΕΛΕΓΧΘΕΙΣΩΝ ΕΠΙΧΕΙΡΗΣΕΩΝ	ΑΡΙΘΜΟΣ ΕΡΓΑΖΟΜΕΝΩΝ	ΑΡΙΘΜΟΣ ΑΔΗΛΩΤΩΝ ΕΡΓΑΖΟΜΕΝΩΝ	ΠΟΣΟΣΤΟ % ΑΔΗΛΩΤΩΝ ΕΡΓΑΖΟΜΕΝΩΝ ΣΕ ΣΧΕΣΗ ΜΕ ΤΟ ΣΥΝΟΛΟ ΤΩΝ ΕΡΓΑΖΟΜΕΝΩΝ
ΑΝΑΤΟΛΙΚΗΣ ΜΑΚΕΔΟΝΙΑΣ & ΘΡΑΚΗΣ	ΕΒΡΟΥ	231	1.866	27	1,45
	ΡΟΔΟΠΗΣ	225	606	38	6,27
	ΞΑΝΘΗΣ	128	1.008	15	1,49
	ΚΑΒΑΛΑΣ	477	1.606	30	1,87
	ΔΡΑΜΑΣ	374	1.075	74	6,88
	ΘΑΣΟΥ	95	299	23	7,69
ΚΕΝΤΡΙΚΗΣ ΜΑΚΕΔΟΝΙΑΣ	ΣΕΡΡΩΝ	230	840	24	2,86
	ΠΕΛΛΑΣ	422	3.004	2	0,07
	ΚΙΛΚΙΣ	336	3.021	17	0,56
	ΘΕΣΣΑΛΟΝΙΚΗΣ	1.932	10.327	173	1,68
	ΧΑΛΚΙΔΙΚΗΣ	387	2.305	198	8,59
	ΗΜΑΘΙΑΣ	240	1.622	3	0,18
	ΠΙΕΡΙΑΣ	431	3.374	58	1,72
ΔΥΤΙΚΗΣ ΜΑΚΕΔΟΝΙΑΣ	ΓΡΕΒΕΝΩΝ	11	30	5	16,67
	ΚΑΣΤΟΡΙΑΣ	103	378	10	2,65
	ΚΟΖΑΝΗΣ	529	2.605	32	1,23
	ΦΛΩΡΙΝΑΣ	71	353	8	2,27
ΗΠΕΙΡΟΥ	ΑΡΤΑΣ	142	716	8	1,12
	ΘΕΣΠΡΩΤΙΑΣ	98	286	17	5,94
	ΙΩΑΝΝΙΝΩΝ	883	5.457	47	0,86
	ΠΡΕΒΕΖΑΣ	261	1.483	15	1,01
ΘΕΣΣΑΛΙΑΣ	ΚΑΡΔΙΤΣΑΣ	140	701	12	1,71
	ΛΑΡΙΣΑΣ	368	3.632	94	2,59
	ΜΑΓΝΗΣΙΑΣ	274	2.309	48	2,08
	ΣΠΟΡΑΔΩΝ	87	273	9	3,30
	ΤΡΙΚΑΛΩΝ	681	4.998	30	0,60
ΔΥΤΙΚΗΣ ΕΛΛΑΔΑΣ	ΑΙΤΩΛΟΑΚΑΡΝΑΝΙΑΣ	475	2.211	63	2,85
	ΑΧΑΪΑΣ	710	1.894	179	9,45
	ΗΛΕΙΑΣ	218	812	24	2,96
ΣΤΕΡΕΑΣ ΕΛΛΑΔΑΣ	ΒΟΙΩΤΙΑΣ	165	1.215	11	0,91
	ΕΥΒΟΙΑΣ	177	678	31	4,57
	ΕΥΡΥΤΑΝΙΑΣ	136	318	3	0,94
	ΦΘΙΩΤΙΔΑΣ	117	723	44	6,09
	ΦΩΚΙΔΑΣ	68	167	0	0,00
ΙΟΝΙΩΝ ΝΗΣΩΝ	ΖΑΚΥΝΘΟΥ	133	398	58	14,57
	ΙΘΑΚΗΣ	0	0	0	0,00
	ΚΕΡΚΥΡΑΣ	386	1.707	73	4,28
	ΚΕΦΑΛΛΗΝΙΑΣ	19	56	0	0,00

	ΛΕΥΚΑΔΑΣ	230	886	12	1,35
ΒΟΡΕΙΟΥ ΑΙΓΑΙΟΥ	ΙΚΑΡΙΑΣ	0	0	0	0,00
	ΛΕΣΒΟΥ	272	1.302	13	1,00
	ΛΗΜΝΟΥ	0	0	0	0,00
	ΣΑΜΟΥ	174	735	33	4,49
	ΧΙΟΥ	100	923	24	2,60
ΑΤΤΙΚΗΣ	ΑΝΑΤΟΛΙΚΗΣ ΑΤΤΙΚΗΣ	876	9.113	177	1,94
	ΒΟΡΕΙΟΥ ΤΟΜΕΑ ΑΘΗΝΩΝ	144	615	62	10,08
	ΔΥΤΙΚΗΣ ΑΤΤΙΚΗΣ	624	4.391	127	2,89
	ΔΥΤΙΚΟΥ ΤΟΜΕΑ ΑΘΗΝΩΝ	281	1.409	80	5,68
	ΚΕΝΤΡΙΚΟΥ ΤΟΜΕΑ ΑΘΗΝΩΝ	1.786	9.130	432	4,73
	ΝΗΣΩΝ	110	447	26	5,82
	ΝΟΤΙΟΥ ΤΟΜΕΑ ΑΘΗΝΩΝ	469	5.688	144	2,53
	ΠΕΙΡΑΙΩΣ	1.200	4.920	135	2,74
ΠΕΛΟΠΟΝΝΗΣΟΥ	ΑΡΓΟΛΙΔΑΣ	293	1.027	150	14,61
	ΑΡΚΑΔΙΑΣ	484	1.487	44	2,96
	ΚΟΡΙΝΘΙΑΣ	251	2.371	39	1,64
	ΛΑΚΩΝΙΑΣ	247	970	48	4,95
	ΜΕΣΣΗΝΙΑΣ	199	1.423	42	2,95
ΝΟΤΙΟΥ ΑΙΓΑΙΟΥ	ΑΝΔΡΟΥ	100	225	17	7,56
	ΘΗΡΑΣ	85	511	52	10,18
	ΚΑΛΥΜΝΟΥ	26	73	10	13,70
	ΚΑΡΠΑΘΟΣ	3	12	3	25,00
	ΚΕΑΣ-ΚΥΘΝΟΥ	28	72	3	4,17
	ΚΩ	129	938	25	2,67
	ΜΗΛΟΥ	10	26	0	0,00
	ΜΥΚΟΝΟΥ	153	459	19	4,14
	ΝΑΞΟΥ	127	337	7	2,08
	ΠΑΡΟΥ	158	589	69	11,71
	ΡΟΔΟΥ	431	5.049	129	2,55
	ΣΥΡΟΥ	188	1.198	23	1,92
	ΤΗΝΟΥ	43	145	4	2,76
ΚΡΗΤΗΣ	ΗΡΑΚΛΕΙΟΥ	688	4.705	121	2,57
	ΛΑΣΙΘΙΟΥ	356	3.648	116	3,18
	ΡΕΘΥΜΝΟΥ	325	2.472	51	2,06
	ΧΑΝΙΩΝ	799	2.578	169	6,56
ΣΥΝΟΛΟ		23.149	134.227	3.909	2,91

Στον Πίνακα V παρουσιάζονται τα στοιχεία ελέγχων από 1.8.2014 έως 31.8.2014 ανά περιφερειακή ενότητα της χώρας.

ΠΙΝΑΚΑΣ V

ΠΕΡΙΦΕΡΕΙΑ	ΠΕΡΙΦΕΡΕΙΑΚΗ ΕΝΟΤΗΤΑ	ΑΡΙΘΜΟΣ ΕΛΕΓΧΘΕΙΣΩΝ ΕΠΙΧΕΙΡΗΣΕΩΝ	ΑΡΙΘΜΟΣ ΕΡΓΑΖΟΜΕΝΩΝ	ΑΡΙΘΜΟΣ ΑΔΗΛΩΤΩΝ ΕΡΓΑΖΟΜΕΝΩΝ	ΠΟΣΟΣΤΟ % ΑΔΗΛΩΤΩΝ ΕΡΓΑΖΟΜΕΝΩΝ ΣΕ ΣΧΕΣΗ ΜΕ ΤΟ ΣΥΝΟΛΟ ΤΩΝ ΕΡΓΑΖΟΜΕΝΩΝ
ΑΝΑΤΟΛΙΚΗΣ ΜΑΚΕΔΟΝΙΑΣ & ΘΡΑΚΗΣ	ΕΒΡΟΥ	24	152	1	0,66
	ΡΟΔΟΠΗΣ	16	34	2	5,88
	ΞΑΝΘΗΣ	6	26	0	0,00
	ΚΑΒΑΛΑΣ	46	221	15	6,79
	ΔΡΑΜΑΣ	21	54	4	7,41
	ΘΑΣΟΥ	78	275	21	7,64
ΚΕΝΤΡΙΚΗΣ ΜΑΚΕΔΟΝΙΑΣ	ΣΕΡΡΩΝ	25	69	0	0,00
	ΠΕΛΛΑΣ	54	607	1	0,16
	ΚΙΛΚΙΣ	36	95	1	1,05
	ΘΕΣΣΑΛΟΝΙΚΗΣ	291	846	18	2,13
	ΧΑΛΚΙΔΙΚΗΣ	111	661	37	5,60
	ΗΜΑΘΙΑΣ	36	323	0	0,00
ΔΥΤΙΚΗΣ ΜΑΚΕΔΟΝΙΑΣ	ΠΙΕΡΙΑΣ	112	446	11	2,47
	ΓΡΕΒΕΝΩΝ	0	0	0	0,00
	ΚΑΣΤΟΡΙΑΣ	16	78	0	0,00
	ΚΟΖΑΝΗΣ	31	153	9	5,88
ΗΠΕΙΡΟΥ	ΦΛΩΡΙΝΑΣ	4	5	0	0,00
	ΑΡΤΑΣ	6	9	1	11,11
	ΘΕΣΠΡΩΤΙΑΣ	5	19	0	0,00
	ΙΩΑΝΝΙΝΩΝ	153	557	8	1,44
ΘΕΣΣΑΛΙΑΣ	ΠΡΕΒΕΖΑΣ	50	268	5	1,87
	ΚΑΡΔΙΤΣΑΣ	12	17	1	5,88
	ΛΑΡΙΣΑΣ	26	125	1	0,80
	ΜΑΓΝΗΣΙΑΣ	20	246	7	2,85
	ΣΠΟΡΑΔΩΝ	87	273	9	3,30
ΔΥΤΙΚΗΣ ΕΛΛΑΔΑΣ	ΤΡΙΚΑΛΩΝ	48	480	2	0,42
	ΑΙΤΩΛΟΑΚΑΡΝΑΝΙΑΣ	49	216	4	1,85
	ΑΧΑΪΑΣ	128	441	23	5,22
ΣΤΕΡΕΑΣ ΕΛΛΑΔΑΣ	ΗΛΕΙΑΣ	37	300	6	2,00
	ΒΟΙΩΤΙΑΣ	12	123	3	2,44
	ΕΥΒΟΙΑΣ	37	193	13	0,00
	ΕΥΡΥΤΑΝΙΑΣ	5	17	0	0,00
	ΦΘΙΩΤΙΔΑΣ	36	117	8	6,84
ΙΟΝΙΩΝ ΝΗΣΩΝ	ΦΩΚΙΔΑΣ	14	49	0	0,00
	ΖΑΚΥΝΘΟΥ	0	0	0	0,00
	ΙΘΑΚΗΣ	0	0	0	0,00
	ΚΕΡΚΥΡΑΣ	55	553	3	0,54
	ΚΕΦΑΛΛΗΝΙΑΣ	0	0	0	0,00
ΒΟΡΕΙΟΥ ΑΙΓΑΙΟΥ	ΛΕΥΚΑΔΑΣ	15	81	1	1,23
	ΙΚΑΡΙΑΣ	0	0	0	0,00
	ΛΕΣΒΟΥ	24	277	0	0,00

	ΛΗΜΝΟΥ	0	0	0	0,00
	ΣΑΜΟΥ	95	298	31	10,40
	ΧΙΟΥ	3	3	1	33,33
ΑΤΤΙΚΗΣ	ΑΝΑΤΟΛΙΚΗΣ ΑΤΤΙΚΗΣ	97	298	31	10,40
	ΒΟΡΕΙΟΥ ΤΟΜΕΑ ΑΘΗΝΩΝ	14	44	8	18,18
	ΔΥΤΙΚΗΣ ΑΤΤΙΚΗΣ	27	116	6	5,17
	ΔΥΤΙΚΟΥ ΤΟΜΕΑ ΑΘΗΝΩΝ	29	84	4	4,76
	ΚΕΝΤΡΙΚΟΥ ΤΟΜΕΑ ΑΘΗΝΩΝ	75	334	18	5,39
	ΝΗΣΩΝ	10	23	0	0,00
	ΝΟΤΙΟΥ ΤΟΜΕΑ ΑΘΗΝΩΝ	20	135	7	5,19
	ΠΕΙΡΑΙΩΣ	71	458	5	1,09
	ΠΕΛΟΠΟΝΝΗΣΟΥ	ΑΡΓΟΛΙΔΑΣ	21	107	9
ΑΡΚΑΔΙΑΣ		17	58	2	3,45
ΚΟΡΙΝΘΙΑΣ		27	463	1	0,22
ΛΑΚΩΝΙΑΣ		20	147	5	3,40
ΜΕΣΣΗΝΙΑΣ		112	382	36	9,42
ΝΟΤΙΟΥ ΑΙΓΑΙΟΥ	ΑΝΔΡΟΥ	14	39	6	15,38
	ΘΗΡΑΣ	0	0	0	0,00
	ΚΑΛΥΜΝΟΥ	1	3	0	0,00
	ΚΑΡΠΑΘΟΣ	3	12	3	0,00
	ΚΕΑΣ-ΚΥΘΝΟΥ	0	0	0	0,00
	ΚΩ	1	8	0	0,00
	ΜΗΛΟΥ	0	0	0	0,00
	ΜΥΚΟΝΟΥ	2	15	0	0,00
	ΝΑΞΟΥ	11	20	0	0,00
	ΠΑΡΟΥ	100	398	49	12,31
	ΡΟΔΟΥ	124	513	63	12,28
	ΣΥΡΟΥ	4	18	0	0,00
	ΤΗΝΟΥ	18	72	0	0,00
ΚΡΗΤΗΣ	ΗΡΑΚΛΕΙΟΥ	57	623	6	0,96
	ΛΑΣΙΘΙΟΥ	50	600	28	4,67
	ΡΕΘΥΜΝΟΥ	38	602	25	4,15
	ΧΑΝΙΩΝ	182	821	95	11,57
ΣΥΝΟΛΟ		2.969	15.100	654	4,33

Στον **Πίνακα VI** παρουσιάζονται αναλυτικά οι κλάδοι οικονομικής δραστηριότητας, στους οποίους βρέθηκαν να απασχολούνται αδήλωτοι εργαζόμενοι, κατά την περίοδο από **15.9.2013** έως **31.8.2014**.

ΠΙΝΑΚΑΣ VI

ΚΩΔ. ΚΛΑΔ.	ΛΕΚΤΙΚΟ ΚΛΑΔΟΥ ΟΙΚΟΝΟΜΙΚΗΣ ΔΡΑΣΤΗΡΙΟΤΗΤΑΣ	ΠΕΡΙΓΡΑΦΗ ΚΛΑΔΟΥ ΟΙΚΟΝΟΜΙΚΗΣ ΔΡΑΣΤΗΡΙΟΤΗΤΑΣ	ΣΥΝΟΛΟ ΕΡΓΑΖΟΜΕΝΩΝ	ΑΔΗΛΩΤΟΙ ΕΡΓΑΖΟΜΕΝΟΙ	ΠΟΣΟΣΤΟ % ΠΑΡΑΒΑΤΙΚΟΤΗΤΑΣ ΑΝΑ ΚΛΑΔΟ
1	Φυτική και ζωική παραγωγή, θήρα και συναφείς δραστηριότητες	Πολλαπλασιασμός των φυτών	225	2	0,89
		Μικτές γεωργοκτηνοτροφικές δραστηριότητες	533	7	1,31
		Υποστηρικτικές δραστηριότητες για τη ζωική παραγωγή	8	1	12,50
		Δραστηριότητες μετά τη συγκομιδή	29	5	17,24
ΜΕΡΙΚΟ ΣΥΝΟΛΟ			795	15	1,89
3		Θαλασσία υδατοκαλλιεργεία	351	1	0,28
8		Λατομεία σκυρών, αμμοχαλικών και αμμου	13	4	30,77
10	Βιομηχανία τροφίμων	Επεξεργασία και συντήρηση κρέατος	801	4	0,50
		Επεξεργασία και συντήρηση ψαριών, καρκινοειδών και μαλακίων	271	2	0,74
		Επεξεργασία και συντήρηση πατατών	107	5	4,67
		Παραγωγή χυμών φρούτων και λαχανικών	344	2	0,58
		Παρασκευή διατηρούμενων φρούτων και λαχανικών	586	10	1,71
		Ελαιολιβεία	200	8	4,00
		Παραγωγή άλλων μη επεξεργασμένων ελαίων και λιπών	31	3	9,68
		Λειτουργία γαλακτοκομείων και τυροκομείων	2.568	5	0,19
		Παραγωγή προϊόντων αλευρομύλων	44	1	2,27
		Αρτοποιία, παραγωγή νωπών ειδών ζαχαροπλαστικής	2.879	105	3,65
		Παραγωγή παξιμαδιών και μπισκοτών, παραγωγή διατηρούμενων ειδών ζαχαροπλαστικής	495	16	3,23
		Παραγωγή κακάο, σοκολάτας και ζαχαρωτών	138	5	3,62
		Παραγωγή άλλων ειδών διατροφής π.δ.κ.α.	167	2	1,20
		Παραγωγή παρασκευασμένων ζωοτροφών για ζώα που εκτρέφονται σε αγροκτήματα	15	2	13,33
ΜΕΡΙΚΟ ΣΥΝΟΛΟ			8.646	170	1,97
13		Κατασκευή ετοιμών κλωστοϋφαντουργικών ειδών, εκτός από ενδυμασία	28	5	17,86
		Κατασκευή άλλων υφαντουργικών προϊόντων π.δ.κ.α.	1	1	100,00
14	Κατασκευή ειδών	Κατασκευή άλλων εξωτερικών	147	18	12,24

	ενδυσης	ενδυματων			
		Κατασκευη εσωρουχων	28	8	28,57
		Κατασκευη αλλων ενδυματων και εξαρτηματων ενδυσης	79	2	2,53
ΜΕΡΙΚΟ ΣΥΝΟΛΟ			254	28	11,02
15		Κατασκευη υποδηματων	14	3	21,43
16		Κατασκευη αλλων ξυλουργικων προϊόντων οικοδομικης	44	3	6,82
18	Εκτυπώσεις	Άλλες εκτυπωτικες δραστηριοτητες	275	3	1,09
		Υπηρεσιες προεκτυπωσης και προεγγραφης μεσων	3	3	100,00
		Βιβλιοδετικες και συναφεις δραστηριοτητες	28	1	3,57
ΜΕΡΙΚΟ ΣΥΝΟΛΟ			306	7	2,29
20	Παραγωγή χημικών ουσιών και προϊόντων	Παραγωγή σαπουνιων και απορρυπαντικων, προϊόντων καθαρισμου και στίλβωσης	31	1	3,23
		Παραγωγή αρωματων και παρασκευασματων καλλωπισμου	102	12	11,76
		Παραγωγή αλλων χημικων προϊόντων π.δ.κ.α.	60	1	1,67
ΜΕΡΙΚΟ ΣΥΝΟΛΟ			193	14	7,25
22		Κατασκευη πλαστικων ειδων συσκευασιας	112	8	7,14
23	Παραγωγή αλλων μη μεταλλικων ορυκτων προϊόντων	Κατασκευη επιπεδου γυαλιου	3	1	33,33
		Μορφοποιηση και κατεργασια επιπεδου γυαλιου	25	2	8,00
		Κατασκευη τουβλων, πλακιδιων και λουπων δομικων προϊόντων απο οπτη γη	8	1	12,50
		Κατασκευη δομικων προϊόντων απο σκυροδεμα	221	2	0,90
		Κατασκευη ετοιμου σκυροδεματος	132	1	0,76
ΜΕΡΙΚΟ ΣΥΝΟΛΟ			389	7	1,80
25	Κατασκευη μεταλλικων προϊόντων, με εξαιρεση τα μηχανηματα και τα ειδη εξοπλισμου	Κατασκευη μεταλλικων σκελετων και μερων μεταλλικων σκελετων	464	7	1,51
		Κατασκευη μεταλλικων πορτων και παραθυρων	198	5	2,53
		Κατασκευη σωματων και λεβητων κεντρικης θερμανσης	39	2	5,13
		Μεταλλοτεχνια	10	5	50,00
		Κατασκευη αλλων μεταλλικων προϊόντων π.δ.κ.α.	110	4	3,64
ΜΕΡΙΚΟ ΣΥΝΟΛΟ			821	23	2,80
29		Κατασκευη μηχανοκινητων οχηματων	350	6	1,71
30		Ναυπηγηση πλοιων και πλωτων κατασκευων	2.276	14	0,62
31		Κατασκευη επιπλων για γραφεια και καταστηματα	78	7	8,97
		Κατασκευη αλλων επιπλων	124	7	5,65
32		Άλλες μεταποιητικες δραστηριοτητες π.δ.κ.α.	333	99	29,73

33		Επίσκεψη μεταλλικών προϊόντων	11	1	9,09
		Επίσκεψη ηλεκτρικού εξοπλισμού	2	1	50,00
		Επίσκεψη και συντήρηση πλοίων και σκαφών	66	5	7,58
		Εγκατάσταση βιομηχανικών μηχανημάτων και εξοπλισμού	12	1	8,33
35		Εμπόριο ηλεκτρικού ρεύματος	6	5	83,33
37		Επεξεργασία λυμάτων	15	1	6,67
38		Συλλογή μη επικινδύνων αποβλήτων	529	14	2,65
		Επεξεργασία και διαθεση μη επικινδύνων αποβλήτων	210	1	0,48
		Αποσυναρμολόγηση παλαιών ειδών	83	6	7,23
		Ανακτηση διαλεγμένου υλικού	172	1	0,58
41		Κατασκευή κτιρίων για κατοικίες και μη	462	26	5,63
42	Εργα πολιτικού μηχανικού	Κατασκευή δρόμων και αυτοκινητοδρόμων	828	12	1,45
		Κατασκευή κοινωφελών έργων τηλεπικοινωνιών	100	6	6,00
		Κατασκευή υδραυλικών και λιμενικών έργων	81	1	1,23
		Κατασκευή άλλων έργων πολιτικού μηχανικού π.δ.κ.α.	385	2	0,52
ΜΕΡΙΚΟ ΣΥΝΟΛΟ			1.394	21	1,51
43	Εξειδικευμένες κατασκευαστικές δραστηριότητες	Κατεδαφίσεις	108	4	3,70
		Προετοιμασία εργοταξίου	79	3	3,80
		Ηλεκτρικές εγκαταστάσεις	246	6	2,44
		Άλλες κατασκευαστικές εγκαταστάσεις	80	6	7,50
		Επιχρίσεις κονιαμάτων	159	2	1,26
		Ξυλουργικές εργασίες	12	5	41,67
		Επενδύσεις δαπέδων και τοίχων	22	2	9,09
		Άλλες κατασκευαστικές εργασίες ολοκλήρωσης και τελειώματος	12	2	16,67
		Άλλες εξειδικευμένες κατασκευαστικές δραστηριότητες π.δ.κ.α.	111	10	9,01
ΜΕΡΙΚΟ ΣΥΝΟΛΟ			829	40	4,83
45	Χονδρικό και λιανικό εμπόριο, επίσκεψη μηχανοκίνητων οχημάτων και μοτοσυκλετών	Πώληση αυτοκινήτων και ελαφρών μηχανοκίνητων οχημάτων	694	8	1,15
		Συντήρηση και επίσκεψη μηχανοκίνητων οχημάτων	599	35	5,84
		Χονδρικό εμπόριο μερών και εξαρτημάτων μηχανοκίνητων οχημάτων	45	1	2,22
		Λιανικό εμπόριο μερών και εξαρτημάτων μηχανοκίνητων οχημάτων	111	6	5,41
		Πώληση, συντήρηση και επίσκεψη μοτοσυκλετών και των μερών και εξαρτημάτων τους	80	2	2,50
ΜΕΡΙΚΟ ΣΥΝΟΛΟ			1.529	52	3,40

Χονδρικό εμπόριο,
εκτός από το
εμπόριο
μηχανοκίνητων
οχημάτων και
μοτοσυκλετών

Εμπορικοί αντιπρόσωποι που μεσολαβούν στην πώληση γεωργικών πρώτων υλών, ζωντανών ζώων, κλωστοϋφαντουργικών πρώτων υλών και ημιτελών προϊόντων	225	2	0,89
Εμπορικοί αντιπρόσωποι που μεσολαβούν στην πώληση καυσίμων, μεταλλευμάτων, μετάλλων και βιομηχανικών χημικών προϊόντων	116	18	15,52
Εμπορικοί αντιπρόσωποι που μεσολαβούν στην πώληση ξυλείας και οικοδομικών υλικών	17	3	17,65
Εμπορικοί αντιπρόσωποι που μεσολαβούν στην πώληση μηχανημάτων, βιομηχανικού εξοπλισμού, πλοίων και αεροσκαφών	9	1	11,11
Εμπορικοί αντιπρόσωποι που μεσολαβούν στην πώληση κλωστοϋφαντουργικών προϊόντων, ενδυμάτων, γουναρικών, υποδημάτων και δερματινών προϊόντων	193	20	10,36
Εμπορικοί αντιπρόσωποι που μεσολαβούν στην πώληση τροφίμων, ποτών και καπνού	247	1	0,40
Εμπορικοί αντιπρόσωποι που μεσολαβούν στην πώληση διαφόρων ειδών	28	2	7,14
Χονδρικό εμπόριο σιτηρών, σπορών και ζωοτροφών	185	1	0,54
Χονδρικό εμπόριο λουλουδιών και φυτών	23	1	4,35
Χονδρικό εμπόριο φρούτων και λαχανικών	1.656	19	1,15
Χονδρικό εμπόριο κρεατός και προϊόντων κρεατός	155	1	0,65
Χονδρικό εμπόριο γαλακτοκομικών προϊόντων, αβγών και βρωσιμών ελαίων και λιπών	40	2	5,00
Χονδρικό εμπόριο ποτών	48	4	8,33
Χονδρικό εμπόριο ζαχαρις, σοκολάτας και ειδών ζαχαροπλαστικής	91	1	1,10
Χονδρικό εμπόριο καφέ, τσαγιού, κακάο και μπαχαρικών	63	1	1,59
Χονδρικό εμπόριο ψαριών, καρκινοειδών και μαλακίων	71	6	8,45
Χονδρικό εμπόριο άλλων τροφίμων	11	2	18,18
Μη ειδικευμένο χονδρικό εμπόριο τροφίμων, ποτών και καπνού	120	4	3,33
Χονδρικό εμπόριο κλωστοϋφαντουργικών προϊόντων	219	3	1,37
Χονδρικό εμπόριο ενδυμάτων και υποδημάτων	61	3	4,92
Χονδρικό εμπόριο αρωμάτων και καλλυντικών	44	1	2,27

		Χονδρικό εμπόριο φαρμακευτικών προϊόντων	308	2	0,65
		Χονδρικό εμπόριο γραφικής ύλης και χαρτικών ειδών, βιβλίων, περιοδικών και εφημερίδων	44	2	4,55
		Χονδρικό εμπόριο γεωργικών μηχανημάτων, εξοπλισμού και προμηθειών	58	1	1,72
		Χονδρικό εμπόριο άλλων μηχανημάτων και εξοπλισμού	190	1	0,53
		Χονδρικό εμπόριο στερεών, υγρών και αερίων καυσίμων και συναφών προϊόντων	368	2	0,54
		Χονδρικό εμπόριο μετάλλων και μεταλλευμάτων	124	1	0,81
		Χονδρικό εμπόριο ξυλείας, οικοδομικών υλικών και ειδών υγιεινής	125	4	3,20
		Χονδρικό εμπόριο άλλων ενδιάμεσων προϊόντων	36	1	2,78
		Χονδρικό εμπόριο απορριμμάτων και υπολειμμάτων	182	13	7,14
		ΜΕΡΙΚΟ ΣΥΝΟΛΟ	5.057	123	2,43
47	Λιανικό εμπόριο, εκτός από το εμπόριο μηχανοκίνητων οχημάτων και μοτοσυκλετών	Καταστήματα γενικών λιανικών πωλήσεων και υπεραγορές (super market), στα οποία υπερισχύουν τα τρόφιμα, τα ποτά ή ο καπνός	8.506	30	0,35
		Παντοπωλεία	241	14	5,81
		Περιπτερα	16	6	37,50
		Άλλο λιανικό εμπόριο σε μη ειδικευμένα καταστήματα	1.127	19	1,69
		Λιανικό εμπόριο φρούτων και λαχανικών σε ειδικευμένα καταστήματα	209	13	6,22
		Λιανικό εμπόριο κρέατος και προϊόντων κρέατος σε ειδικευμένα καταστήματα	293	18	6,14
		Λιανικό εμπόριο ψαριών, καρκινοειδών και μαλακίων σε ειδικευμένα καταστήματα	107	3	2,80
		Λιανικό εμπόριο ψωμιού, αρτοσκευασμάτων και λουτών ειδών αρτοποιίας και ζαχαροπλαστικής σε ειδικευμένα καταστήματα	884	31	3,51
		Λιανικό εμπόριο ποτών σε ειδικευμένα καταστήματα	52	4	7,69
		Λιανικό εμπόριο προϊόντων καπνού σε ειδικευμένα καταστήματα	82	1	1,22
		Λιανικό εμπόριο άλλων τροφίμων σε ειδικευμένα καταστήματα	191	9	4,71
		Λιανικό εμπόριο καυσίμων κίνησης σε ειδικευμένα καταστήματα	2.094	66	3,15
		Λιανικό εμπόριο ηλεκτρονικών υπολογιστών, περιφερειακών μονάδων υπολογιστών και	212	9	4,25

λογισμικού σε ειδικευμένα καταστήματα			
Λιανικό εμπόριο τηλεπικοινωνιακού εξοπλισμού σε ειδικευμένα καταστήματα	287	14	4,88
Λιανικό εμπόριο κλωστοϋφαντουργικών προϊόντων σε ειδικευμένα καταστήματα	156	5	3,21
Λιανικό εμπόριο σιδηρικών, χρωμάτων και τζαμιών σε ειδικευμένα καταστήματα	181	3	1,66
Λιανικό εμπόριο ηλεκτρικών οικιακών συσκευών σε ειδικευμένα καταστήματα	236	2	0,85
Λιανικό εμπόριο επιπλών, φωτιστικών και άλλων ειδών οικιακής χρήσης σε ειδικευμένα καταστήματα	535	12	2,24
Λιανικό εμπόριο εφημερίδων και γραφικής ύλης σε ειδικευμένα καταστήματα	70	1	1,43
Λιανικό εμπόριο αθλητικού εξοπλισμού σε ειδικευμένα καταστήματα	159	1	0,63
Λιανικό εμπόριο παιχνιδιών κάθε είδους σε ειδικευμένα καταστήματα	624	4	0,64
Λιανικό εμπόριο ενδυμάτων σε ειδικευμένα καταστήματα	2.914	105	3,60
Λιανικό εμπόριο υποδημάτων και δερματινών ειδών σε ειδικευμένα καταστήματα	362	8	2,21
Φαρμακευτικά είδη σε ειδικευμένα καταστήματα	439	4	0,91
Λιανικό εμπόριο ιατρικών και ορθοπεδικών ειδών σε ειδικευμένα καταστήματα	37	1	2,70
Λιανικό εμπόριο καλλυντικών και ειδών καλλωπισμού σε ειδικευμένα καταστήματα	305	9	2,95
Λιανικό εμπόριο λουλουδιών, φυτών, σπορών και λιπασμάτων σε ειδικευμένα καταστήματα (ανθοπωλεία)	76	7	9,21
Λιανικό εμπόριο ζώων συντροφιάς και σχετικών ζωοτροφών σε ειδικευμένα καταστήματα (pet shop)	19	2	10,53
Λιανικό εμπόριο ρολογιών και κοσμημάτων σε ειδικευμένα καταστήματα	118	4	3,39
Λιανικό εμπόριο φωτογραφικών ειδών	176	2	1,14
Λιανικό εμπόριο οπτικών ειδών και ειδών ακριβείας	56	1	1,79
Λιανικό εμπόριο αναμνηστικών ειδών και ειδών λαϊκής τέχνης	103	5	4,85
Λιανικό εμπόριο λουτιών και ντουζιερών ειδών σε	61	5	8,20

		ειδικευμένα καταστήματα			
		Λιανικό εμπόριο τροφίμων, ποτών και καπνού σε υπαίθριους παγκούς και αγορές	13	3	23,08
		Λιανικό εμπόριο κλωστοϋφαντουργικών προϊόντων, ενδυμάτων και υποδημάτων σε υπαίθριους παγκούς και αγορές	29	2	6,90
		Λιανικό εμπόριο άλλων ειδών σε υπαίθριους παγκούς και αγορές	9	3	33,33
		Άλλο λιανικό εμπόριο εκτός καταστημάτων, υπαίθριων παγκών ή αγορών	37	1	2,70
ΜΕΡΙΚΟ ΣΥΝΟΛΟ			21.016	427	2,03
49	Οδικές Μεταφορές	Υπεραστικές σιδηροδρομικές μεταφορές επιβατών	196	2	1,02
		Αστικές και προαστιακές χερσαίες μεταφορές επιβατών	481	5	1,04
		Εκμεταλλεύση ταξί	235	10	
		Άλλες χερσαίες μεταφορές επιβατών π.δ.κ.α.	687	1	0,15
		Οδικές μεταφορές εμπορευμάτων	1.370	58	4,23
		Υπηρεσίες μετακομής	12	1	8,33
ΜΕΡΙΚΟ ΣΥΝΟΛΟ			2.981	77	2,58
50	Πλωτές μεταφορές	Θαλασσιές και ακτοπλοϊκές μεταφορές εμπορευμάτων	221	2	0,90
		Εσωτερικές πλωτές μεταφορές εμπορευμάτων	19	1	5,26
ΜΕΡΙΚΟ ΣΥΝΟΛΟ			240	3	1,25
51		Αεροπορικές μεταφορές επιβατών	418	2	0,48
52		Δραστηριότητες συναφείς με τις χερσαίες μεταφορές	146	5	3,42
		Διακίνηση φορτίων	106	7	6,60
		Άλλες υποστηρικτικές προς τη μεταφορά δραστηριότητες	273	6	2,20
53	Ταχυδρομικές και ταχυμεταφορικές δραστηριότητες	Ταχυδρομικές δραστηριότητες στο πλαίσιο της υποχρέωσης παροχής καθολικής υπηρεσίας	419	1	0,24
		Άλλες ταχυδρομικές και ταχυμεταφορικές δραστηριότητες	1.363	22	1,61
ΜΕΡΙΚΟ ΣΥΝΟΛΟ			1.782	23	1,29
55	Καταλύματα	Ξενοδοχεία, μοτέλ και παρομοία καταλύματα με εστιατόριο	14.370	207	1,44
		Ξενοδοχεία, μοτέλ και παρομοία καταλύματα χωρίς εστιατόριο	875	20	2,29
		Καταλύματα διακοπών και άλλα καταλύματα συντομής διαμονής (εξαιρούνται οι ξενώνες νεότητας και τα ορεινά καταφύγια)	73	2	2,74

		Χωροι κατασκηνοσης, εγκαταστασεις για οχηματα αναψυχης και ρυμουλκουμενα οχηματα	143	11	7,69
ΜΕΡΙΚΟ ΣΥΝΟΛΟ			15.461	240	1,55
56	Δραστηριότητες υπηρεσιων εστιασης	Δραστηριότητες υπηρεσιων εστιατοριων	12.974	762	5,87
		Δραστηριότητες υπηρεσιων ζαχαροπλαστειων	558	11	1,97
		Δραστηριότητες υπηρεσιων κινητων μοναδων εστιασης (καντινες)	215	30	13,95
		Δραστηριότητες μοναδων εστιασης για φαγητο αμεσης καταναλωσης και παρομοιες υπηρεσιες	2.632	151	5,74
		Δραστηριότητες υπηρεσιων τροφοδοσιας για εκδηλωσεις	102	7	6,86
		Αλλες υπηρεσιες εστιασης	527	29	5,50
		Μπαρ και καφε-μπαρ	8.669	553	6,38
		Καφενεια (περιλαμβανονται και οι καφετεριες)	5.606	262	4,67
		Νυχτερινα κεντρα και αλλα κεντρα διασκεδασεως	797	153	19,20
ΜΕΡΙΚΟ ΣΥΝΟΛΟ			32.080	1.958	6,10
59		Δραστηριότητες προβολης κινηματογραφικων ταινιων	154	1	0,65
60		Ραδιοφωνικες εκπομπες	77	1	1,30
		Τηλεοπτικος προγραμματισμος και τηλεοπτικες εκπομπες	103	9	8,74
61	Τηλεπικοινωνιες	Ενσυρματες τηλεπικοινωνιακες δραστηριότητες	93	1	1,08
		Ασυρματες τηλεπικοινωνιακες δραστηριότητες	47	1	2,13
		Αλλες τηλεπικοινωνιακες δραστηριότητες	45	1	2,22
ΜΕΡΙΚΟ ΣΥΝΟΛΟ			185	3	1,62
62	Δραστηριότητες προγραμματισμ ηλεκτρονικων υπολογιστων, παροχης συμβουλων και συναφεις δραστηριότητες	Δραστηριότητες προγραμματισμου ηλεκτρονικων συστηματων	84	2	2,38
		Δραστηριότητες παροχης συμβουλων σχετικα με τους ηλεκτρονικους υπολογιστες	19	1	5,26
ΜΕΡΙΚΟ ΣΥΝΟΛΟ			103	3	2,91
64	Δραστηριότητες χρηματοπιστωτικων υπηρεσιων, με εξαίρεση τις ασφαλιστικες δραστηριότητες και τα συνταξιοδοτικά ταμεία	Αλλοι οργανισμοι νομοματικης διαμεσολαβησης	1.690	1	0,06
		Δραστηριότητες εταιρειων χαρτοφυλακιου	30	4	13,33
		Χρηματοδοτικη μισθωση (leasing)	3	1	33,33
		Αλλες πιστωτικες δραστηριότητες	15	4	26,67
ΜΕΡΙΚΟ ΣΥΝΟΛΟ			1.738	10	0,58

65		Ασφαλείες ζωής	57	1	1,75
		Ασφαλείες εκτος απο τις ασφαλείες ζωής	48	1	2,08
66		Διαχειριση χρηματαγορων	2	1	50,00
		Δραστηριοτητες σχετικα με συναλλαγες συμβασεων χρεογραφων και αγαθων	7	1	14,29
		Δραστηριοτητες ασφαλιστικων πρακτορων και μεσιτων	104	2	1,92
68		Μεσιτικα γραφεια ακινητων	67	16	23,88
69		Δραστηριοτητες λογιστικης, τηρησης βιβλιων και λογιστικου ελεγχου· παροχη φορολογικων συμβουλων	290	6	2,07
70		Δραστηριοτητες παροχης επιχειρηματικων συμβουλων και αλλων συμβουλων διαχειρισης	201	7	3,48
71		Δραστηριοτητες αρχιτεκτονων	38	4	10,53
		Τεχνικες δοκιμες και αναλυσεις	64	10	15,63
73		Διαφημιστικα γραφεια	59	6	10,17
		Ερευνα αγορας και δημοσκοπησεις	253	3	1,19
74	Άλλες επαγγελματικές, επιστημονικές και τεχνικές δραστηριότητες	Δραστηριοτητες ειδικευμενου σχεδιου	46	2	4,35
		Φωτογραφικες δραστηριοτητες	25	2	8,00
		Άλλες επαγγελματικες, επιστημονικες και τεχνικες δραστηριοτητες π.δ.κ.α.	78	10	12,82
ΜΕΡΙΚΟ ΣΥΝΟΛΟ			149	14	9,40
77		Ενοικιαση και εκμισθωση αυτοκινητων και ελαφρων μηχανοκινητων οχηματων	138	5	3,62
		Ενοικιαση και εκμισθωση ειδων αναψυχης και αθλητικων ειδων	7	1	14,29
79		Δραστηριοτητες ταξιδιωτικων πρακτορειων	571	21	3,68
		Δραστηριοτητες γραφειων οργανωμενων ταξιδιων	117	4	3,42
80	Δραστηριότητες παροχής προστασίας και έρευνας	Δραστηριοτητες παροχης ιδιωτικης προστασιας	1.184	26	2,20
		Δραστηριοτητες υπηρεσιων συστηματων προστασιας	36	6	16,67
ΜΕΡΙΚΟ ΣΥΝΟΛΟ			1.220	32	2,62
81		Γενικος καθαρισμος κτιριων	1.559	19	1,22
		Άλλες δραστηριοτητες καθαρισμου	218	21	9,63
		Δραστηριοτητες υπηρεσιων τοπιου	344	3	0,87
82		Αναπαραγωγη φωτοτυπιων, προετοιμασια εγγραφων και αλλες ειδικευμενες δραστηριοτητες γραμματειακης	9	1	11,11

		υποστηρίξης			
		Δραστηριότητες τηλεφωνικών κέντρων	19	4	21,05
		Δραστηριότητες συσκευασίας	54	8	14,81
		Άλλες δραστηριότητες παροχής υπηρεσιών προς τις επιχειρήσεις π.δ.κ.α.	10	3	30,00
ΜΕΡΙΚΟ ΣΥΝΟΛΟ			92	16	17,39
84		Γενικές δραστηριότητες δημοσίας διοίκησης	944	5	0,53
85	Εκπαίδευση	Προσχολική εκπαίδευση	669	6	0,90
		Πρωτοβάθμια εκπαίδευση	548	1	0,18
		Γενική δευτεροβάθμια εκπαίδευση	276	1	0,36
		Μεταδευτεροβάθμια μη τριτοβάθμια εκπαίδευση	28	2	7,14
		Τριτοβάθμια Ανωτατή Εκπαίδευση - Ανωτάτα Εκπαιδευτικά Ιδρύματα (ΑΕΙ)	47	3	6,38
		Πολιτιστική εκπαίδευση	102	2	1,96
		Φροντιστήρια ξένων γλωσσών	285	6	2,11
		Φροντιστήρια για μαθητές και σπουδαστές	117	5	4,27
		Λοιπές σχολές και κέντρα εκπαίδευσης π.δ.κ.α.	82	2	2,44
		Εκπαιδευτικές υποστηρικτικές δραστηριότητες	20	2	10,00
ΜΕΡΙΚΟ ΣΥΝΟΛΟ			2.174	30	1,38
86	Δραστηριότητες ανθρωπίνης υγείας	Νοσοκομειακές δραστηριότητες	1.987	4	0,20
		Δραστηριότητες άσκησης γενικών ιατρικών επαγγελματιών	67	1	1,49
		Δραστηριότητες άσκησης ειδικών ιατρικών επαγγελματιών	92	6	6,52
		Δραστηριότητες άσκησης οδοντιατρικών επαγγελματιών	12	1	8,33
		Άλλες δραστηριότητες ανθρωπίνης υγείας	231	2	0,87
ΜΕΡΙΚΟ ΣΥΝΟΛΟ			2.389	14	0,59
87	Δραστηριότητες βοήθειας κατ' οίκον	Δραστηριότητες αποκλειστικού (-ης) νοσοκομίου κατ' οίκον	88	1	1,14
		Δραστηριότητες αποκλειστικού (-ης) νοσοκομίου κατ' οίκον για ηλικιωμένους και άτομα με αναπηρία	112	2	1,79
ΜΕΡΙΚΟ ΣΥΝΟΛΟ			200	3	1,50
88		Δραστηριότητες βρεφονηπιακών και παιδικών σταθμών	65	1	1,54
		Άλλες δραστηριότητες κοινωνικής μεριμνας χωρίς παροχή καταλυματος π.δ.κ.α.	16	1	6,25

90		Υποστηρικτικές δραστηριότητες για τις τέχνες του θεάματος	76	9	11,84
92		Τυχρά παιχνίδια και στοίχηματα	500	9	1,80
93	Αθλητικές δραστηριότητες και δραστηριότητες διασκέδασης και ψυχαγωγίας	Εκμετάλλευση αθλητικών εγκαταστάσεων	254	7	2,76
		Δραστηριότητες αθλητικών ομίλων	77	6	7,79
		Εγκαταστάσεις γυμναστικής	310	14	4,52
		Άλλες αθλητικές δραστηριότητες	21	4	19,05
		Δραστηριότητες παρκων αναψυχής και άλλων θεματικών παρκων	228	8	3,51
		Άλλες δραστηριότητες διασκέδασης και ψυχαγωγίας	291	25	8,59
ΜΕΡΙΚΟ ΣΥΝΟΛΟ			1.181	64	5,42
94		Δραστηριότητες επιχειρηματικών και εργοδοτικών οργανώσεων	103	1	0,97
		Δραστηριότητες θρησκευτικών οργανώσεων	37	1	2,70
		Δραστηριότητες άλλων οργανώσεων π.δ.κ.α.	141	1	0,71
95		Επισκευή συσκευών οικιακής χρήσης και εξοπλισμού σπιτιού και κήπου	4	1	25,00
		Επιδιορθωση υποδημάτων και δερματινών ειδών	4	1	25,00
96	Άλλες δραστηριότητες παροχής προσωπικών υπηρεσιών	Πλυσίμο και (στεγνό) καθαρισμό κλωστοϋφαντουργικών και γουνινών προϊόντων	512	21	4,10
		Δραστηριότητες κομμωτηρίων, κουρείων και κέντρων αισθητικής	846	34	4,02
		Δραστηριότητες γραφείων κηδείων και συναφείς δραστηριότητες	24	5	20,83
		Δραστηριότητες σχετικές με τη φυσική ευεξία	115	10	8,70
		Άλλες δραστηριότητες παροχής προσωπικών υπηρεσιών π.δ.κ.α.	100	7	7,00
ΜΕΡΙΚΟ ΣΥΝΟΛΟ			1.597	77	4,82
99		Δραστηριότητες ετεροδικών οργανισμών και φορέων	10	2	20,00
ΓΕΝΙΚΟ ΣΥΝΟΛΟ			117.414	3.909	3,33

Στον **Πίνακα VII**, καταγράφονται οι κλάδοι οικονομικής δραστηριότητας (κατά διψήφιο ΣΤΑΚΟΔ 2008), που εντοπίστηκαν περιπτώσεις αδήλωτης εργασίας κατά το μήνα **Αύγουστο 2014**.

ΠΙΝΑΚΑΣ VII

ΚΩΔ. ΚΛΑΔΟΥ	ΛΕΚΤΙΚΟ ΚΛΑΔΟΥ ΟΙΚΟΝΟΜΙΚΗΣ ΔΡΑΣΤΗΡΙΟΤΗΤΑΣ	ΣΥΝΟΛΟ ΕΡΓΑΖΟΜΕΝΩΝ	ΑΔΗΛΩΤΟΙ ΕΡΓΑΖΟΜΕΝΟΙ	ΠΟΣΟΣΤΟ % ΑΔΗΛΩΤΩΝ ΕΡΓΑΖΟΜΕΝΩΝ
56	Δραστηριότητες υπηρεσιών εστίασης	5.141	424	8,25
47	Λιανικό εμπόριο, εκτός από το εμπόριο μηχανοκίνητων οχημάτων και μοτοσυκλετών	1.642	71	4,32
55	Καταλυματα	3.946	40	1,01
46	Χονδρικό εμπόριο, εκτός από το εμπόριο μηχανοκίνητων οχημάτων και μοτοσυκλετών	1.150	19	1,65
49	Χερσαίες μεταφορές και μεταφορές μέσω αγωγών	267	15	5,62
81	Δραστηριότητες παροχής υπηρεσιών σε κτίρια και εξωτερικούς χώρους	273	14	5,13
96	Άλλες δραστηριότητες παροχής προσωπικών υπηρεσιών	84	10	11,90
80	Δραστηριότητες παροχής προστασίας και έρευνας	133	7	5,26
29	Κατασκευή μηχανοκίνητων οχημάτων, ρυμουλκούμενων και ημιρυμουλκούμενων οχημάτων	12	6	50,00
52	Αποθήκευση και υποστηρικτικές προς τη μεταφορά δραστηριότητες	95	6	6,32
41	Κατασκευές κτιρίων	38	5	13,16
43	Εξειδικευμένες κατασκευαστικές δραστηριότητες	99	5	5,05
10	Βιομηχανία τροφίμων	915	4	0,44
32	Άλλες μεταποιητικές δραστηριότητες	5	4	80,00
45	Χονδρικό και λιανικό εμπόριο, επισκευή μηχανοκίνητων οχημάτων και μοτοσυκλετών	82	4	4,88
93	Αθλητικές δραστηριότητες και δραστηριότητες διασκέδασης και ψυχαγωγίας	50	4	8,00
18	Εκτυπώσεις και αναπαραγωγή προεγγεγραμμένων μέσων	18	2	11,11
25	Κατασκευή μεταλλικών προϊόντων, με εξαίρεση τα μηχανήματα και τα είδη εξοπλισμού	84	2	2,38
79	Δραστηριότητες ταξιδιωτικών πρακτορείων, γραφείων οργανωμένων ταξιδιών και άλλων υπηρεσιών κρατήσεων και συναφείς δραστηριότητες	46	2	4,35
94	Δραστηριότητες οργανώσεων	21	2	9,52
13	Παραγωγή κλωστοϋφαντουργικών υλών	2	1	50,00
38	Συλλογή, επεξεργασία και διάθεση αποβλήτων, ανακτάση υλικών	10	1	10,00

42	Εργα πολιτικού μηχανικού	222	1	0,45
62	Δραστηριότητες προγραμματισμού ηλεκτρονικών υπολογιστών, παροχής συμβουλών και συναφείς δραστηριότητες	2	1	50,00
69	Νομικές και λογιστικές δραστηριότητες	23	1	4,35
74	Άλλες επαγγελματικές, επιστημονικές και τεχνικές δραστηριότητες	4	1	25,00
88	Δραστηριότητες κοινωνικής μερίμνας χωρίς παροχή καταλυμάτων	23	1	4,35
92	Τυχερά παιχνίδια και στοιχήματα	14	1	7,14
ΣΥΝΟΛΟ		14.401	654	4,54

Στο **Διάγραμμα IV**, παρουσιάζονται οι κλάδοι οικονομικής δραστηριότητας στους οποίους εντοπίστηκε ο μεγαλύτερος αριθμός αδήλων εργαζομένων κατά το μήνα **Αύγουστο 2014**.

ΔΙΑΓΡΑΜΜΑ IV

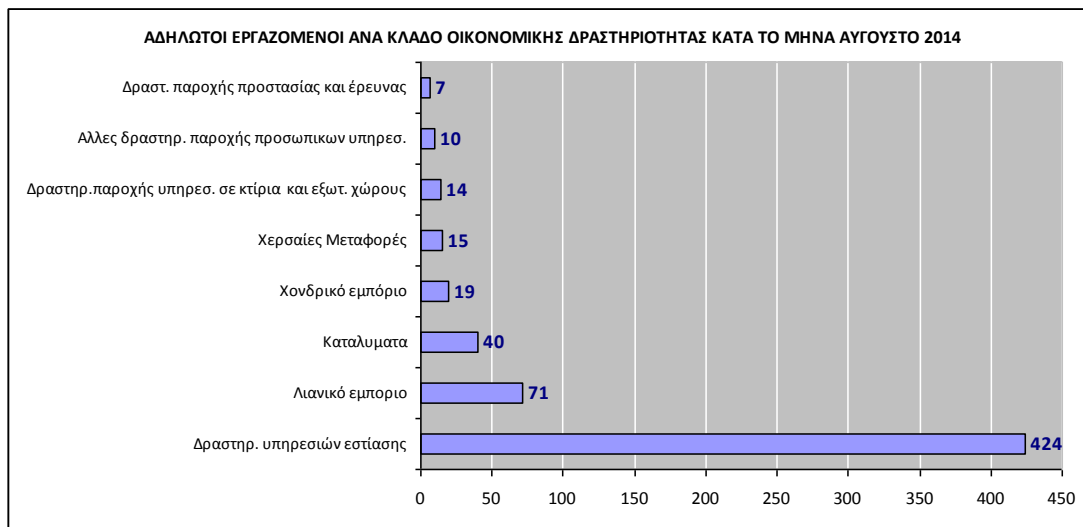

Στο **Διάγραμμα V**, παρουσιάζονται τα ποσοστά αδήλωτης εργασίας και τα ποσά επιβληθέντων προστίμων σε επιχειρήσεις που απασχολούσαν αδήλων εργαζόμενους, κατά το διάστημα Ιουνίου, Ιουλίου και Αυγούστου 2014 στα πλαίσια των εστιασμένων ελέγχων, σε όλες τις τουριστικές περιοχές της χώρας.

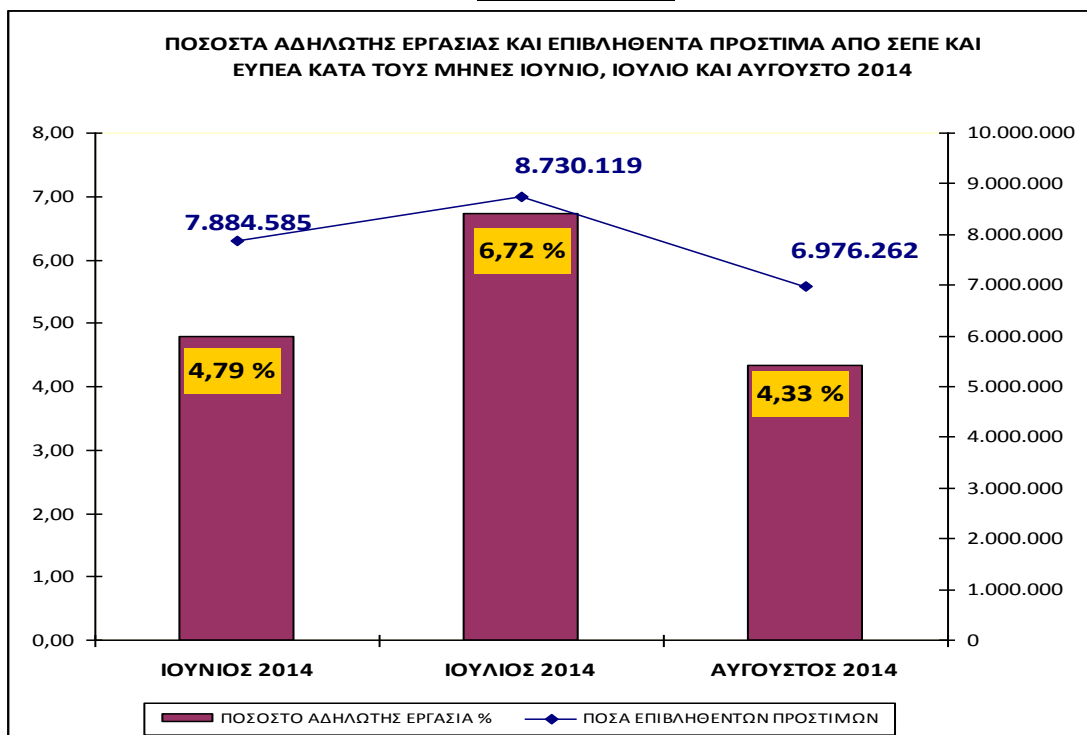
ΔΙΑΓΡΑΜΜΑ V

Στον **Πίνακα VIII**, καταγράφονται τα ποσοστά αδήλωτης εργασίας ανά φύλο, ενώ στον **Πίνακα IX**, καταγράφονται τα ποσοστά αδήλωτης εργασίας, αλλοδαπών και ημεδαπών εργαζομένων, κατά το διάστημα **15.9.2013** έως **31.8.2014**.

ΠΙΝΑΚΑΣ VIII

ΠΕΡΙΦΕΡΕΙΑ	ΑΝΔΡΕΣ ΕΡΓΑΖΟΜΕΝΟΙ	ΑΔΗΛΩΤΟΙ ΕΡΓΑΖΟΜΕΝΟΙ (ΑΝΔΡΕΣ)	ΠΟΣΟΣΤΟ % ΑΔΗΛΩΤΩΝ ΕΡΓΑΖΟΜΕΝΩΝ (ΑΝΔΡΩΝ ΣΕ ΣΧΕΣΗ ΜΕ ΤΟ ΣΥΝΟΛΟ ΤΩΝ ΕΡΓΑΖΟΜΕΝΩΝ ΑΝΔΡΩΝ)	ΓΥΝΑΙΚΕΣ ΕΡΓΑΖΟΜΕΝΕΣ	ΑΔΗΛΩΤΕΣ ΕΡΓΑΖΟΜΕΝΕΣ (ΓΥΝΑΙΚΕΣ)	ΠΟΣΟΣΤΟ % ΑΔΗΛΩΤΩΝ ΕΡΓΑΖΟΜΕΝΩΝ (ΓΥΝΑΙΚΩΝ ΣΕ ΣΧΕΣΗ ΜΕ ΤΟ ΣΥΝΟΛΟ ΤΩΝ ΕΡΓΑΖΟΜΕΝΩΝ ΓΥΝΑΙΚΩΝ)
ΑΝ. ΜΑΚΕΔΟΝΙΑΣ & ΘΡΑΚΗΣ	3.664	119	3,25	2.796	88	3,15
ΑΤΤΙΚΗΣ	19.701	697	3,54	16.010	486	3,04
ΒΟΡΕΙΟΥ ΑΙΓΑΙΟΥ	1.625	50	3,08	1.335	20	1,50
ΔΥΤΙΚΗΣ ΕΛΛΑΔΑΣ	2.692	127	4,72	2.225	139	6,25
ΔΥΤΙΚΗΣ ΜΑΚΕΔΟΝΙΑΣ	2.109	34	1,61	1.257	21	1,67
ΗΠΕΙΡΟΥ	4.099	37	0,90	3.843	50	1,30
ΘΕΣΣΑΛΙΑΣ	6.609	72	1,09	5.304	121	2,28
ΙΟΝΙΩΝ ΝΗΣΩΝ	1.425	73	5,12	1.622	70	4,32
ΚΕΝΤΡΙΚΗΣ ΜΑΚΕΔΟΝΙΑΣ	13.370	250	1,87	11.125	225	2,02
ΚΡΗΤΗΣ	6.652	250	3,76	6.751	207	3,07
ΝΟΤΙΟΥ ΑΙΓΑΙΟΥ	5.157	186	3,61	4.477	175	3,91
ΠΕΛΟΠΟΝΝΗΣΟΥ	3.802	173	4,55	3.476	150	4,32
ΣΤΕΡΕΑΣ ΕΛΛΑΔΑΣ	1.718	45	2,62	1.383	44	3,18
ΣΥΝΟΛΟ	72.623	2.113	2,91	61.604	1.796	2,92

ΠΙΝΑΚΑΣ ΙΧ

ΠΕΡΙΦΕΡΕΙΑ	ΣΥΝΟΛΟ ΗΜΕΔΑΠΩΝ ΕΡΓΑΖΟΜΕΝΩΝ	ΣΥΝΟΛΟ ΑΔΗΛΩΤΩΝ ΗΜΕΔΑΠΩΝ ΕΡΓΑΖΟΜΕΝΩΝ	ΠΟΣΟΣΤΟ % ΑΔΗΛΩΤΩΝ ΗΜΕΔΑΠΩΝ ΣΕ ΣΧΕΣΗ ΜΕ ΤΟ ΣΥΝΟΛΟ ΤΩΝ ΗΜΕΔΑΠΩΝ ΕΡΓΑΖΟΜΕΝΩΝ	ΣΥΝΟΛΟ ΑΛΛΟΔΑΠΩΝ ΕΡΓΑΖΟΜΕΝΩΝ	ΣΥΝΟΛΟ ΑΔΗΛΩΤΩΝ ΑΛΛΟΔΑΠΩΝ ΕΡΓΑΖΟΜΕΝΩΝ	ΠΟΣΟΣΤΟ % ΑΔΗΛΩΤΩΝ ΑΛΛΟΔΑΠΩΝ ΣΕ ΣΧΕΣΗ ΜΕ ΤΟ ΣΥΝΟΛΟ ΤΩΝ ΑΛΛΟΔΑΠΩΝ ΕΡΓΑΖΟΜΕΝΩΝ
ΑΝ. ΜΑΚΕΔΟΝ. & ΘΡΑΚΗΣ	5.960	168	2,82	500	39	7,80
ΑΤΤΙΚΗΣ	30.697	816	2,66	5.014	367	7,32
ΒΟΡΕΙΟΥ ΑΙΓΑΙΟΥ	2.594	55	2,12	366	15	4,10
ΔΥΤΙΚΗΣ ΕΛΛΑΔΑΣ	4.609	178	3,86	308	88	28,57
ΔΥΤΙΚΗΣ ΜΑΚΕΔΟΝΙΑΣ	3.242	50	1,54	124	5	4,03
ΗΠΕΙΡΟΥ	7.565	69	0,91	377	18	4,77
ΘΕΣΣΑΛΙΑΣ	11.083	154	1,39	830	39	4,70
ΙΟΝΙΩΝ ΝΗΣΩΝ	2.451	96	3,92	596	47	7,89
ΚΕΝΤΡΙΚΗΣ ΜΑΚΕΔΟΝΙΑΣ	21.937	357	1,63	2.558	118	4,61
ΚΡΗΤΗΣ	10.362	290	2,80	3.041	167	5,49
ΝΟΤΙΟΥ ΑΙΓΑΙΟΥ	7.158	204	2,85	2.476	157	6,34
ΠΕΛΟΠΟΝΝΗΣΟΥ	6.214	207	3,33	1.064	116	10,90
ΣΤΕΡΕΑΣ ΕΛΛΑΔΑΣ	2.685	79	2,94	416	10	2,40
ΣΥΝΟΛΟ	116.557	2.723	2,34	17.670	1186	6,71

Όπως φαίνεται στον **Πίνακα VIII** από τους **3.909** συνολικά εργαζόμενους που απασχολούνταν αδήλωτοι στις επιχειρήσεις που ελέγχθηκαν, οι άνδρες καταλαμβάνουν ποσοστό **54,05%**, ενώ οι γυναίκες **45,95%**. Το μερίδιο των αδήλωτων ανδρών εργαζομένων σε σχέση με το σύνολο των ανδρών εργαζομένων αντιστοιχεί σε ποσοστό **2,91%**, ενώ το αντίστοιχο μερίδιο των αδήλωτων γυναικών εργαζομένων, καταλαμβάνει ποσοστό **2,92%**.

Όπως προκύπτει από τον **Πίνακα ΙΧ**, από τους **134.227** εργαζόμενους που απασχολούνταν συνολικά στις επιχειρήσεις που ελέγχθηκαν οι **116.557** είναι ημεδαποί, (ποσοστό **86,84%**), ενώ οι **17.670** αλλοδαποί (ποσοστό **13,16%**). Το ποσοστό των αδήλωτων ημεδαπών εργαζομένων, σε σχέση με το σύνολο των ημεδαπών εργαζομένων είναι **2,34%**, ενώ αντίστοιχα το ποσοστό των αδήλωτων αλλοδαπών εργαζομένων σε σχέση με το σύνολο των αλλοδαπών εργαζομένων είναι **6,71%**. Οι αδήλωτοι ημεδαποί εργαζόμενοι στο σύνολο των αδήλωτων εργαζομένων αντιστοιχούν σε ποσοστό **69,66%**, ενώ οι αδήλωτοι αλλοδαποί εργαζόμενοι αντιστοιχούν σε ποσοστό **30,34%**.