

Όλοι μαζί προστατεύουμε την **Υγεία μας**

Υποχρεωτικά διαγνωστικά test COVID-19 από 13/9/2021 έως
31/3/2022 για τις ομάδες πληθυσμού που δεν έχουν εμβολιαστεί



ΕΛΛΗΝΙΚΗ ΔΗΜΟΚΡΑΤΙΑ
Υπουργείο Υγείας

Ανεμβολίαστοι εργαζόμενοι σε όλο τον ιδιωτικό και δημόσιο τομέα

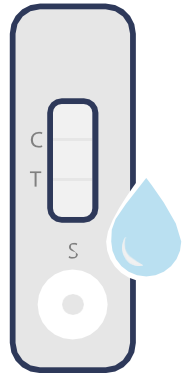

1 εργαστηριακό rapid test /εβδομάδα, που πραγματοποιείται αποκλειστικά σε ιδιωτικά διαγνωστικά κέντρα με δαπάνη του εργαζόμενου 10 ευρώ/τεστ. Αποδεικνύεται με ψηφιακή βεβαίωση αρνητικού τεστ από το gov.gr και ελέγχεται υποχρεωτικά με την εφαρμογή covid free app από τον εργοδότη.



Ανεμβολίαστοι εκπαιδευτικοί και ακαδημαϊκοί, εργαζόμενοι σε τουρισμό, εστίαση, τηλεοπτικές, κινηματογραφικές, θεατρικές, μουσικές και χορευτικές παραγωγές.

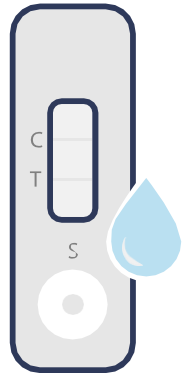

2 εργαστηριακά rapid tests / εβδομάδα, που πραγματοποιούνται αποκλειστικά σε ιδιωτικά διαγνωστικά κέντρα με δαπάνη του εργαζόμενου 10 ευρώ/ τεστ. Αποδεικνύεται με ψηφιακή βεβαίωση αρνητικού τεστ από το gov.gr και ελέγχεται υποχρεωτικά με την εφαρμογή covid free app από τον εργοδότη ή σύμφωνα με τους ειδικούς όρους που θα ισχύσουν για την εκπαιδευτική κοινότητα.



Ανεμβολίαστοι Μαθητές-Φοιτητές

Μαθητές

2 self tests / εβδομάδα που διατίθενται δωρεάν από το κράτος και δηλώνονται υποχρεωτικά στην πλατφόρμα self-testing.gov.gr.

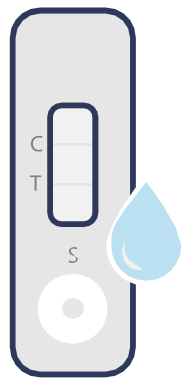

Φοιτητές

2 εργαστηριακά rapid tests αντιγόνου / εβδομάδα που πραγματοποιούνται αποκλειστικά σε ιδιωτικά διαγνωστικά κέντρα με δαπάνη του φοιτητή 10 ευρώ/τεστ.

Αποδεικνύεται με ψηφιακή βεβαίωση αρνητικού τεστ από το gov.gr και ελέγχεται με την εφαρμογή covid free app από τις αρχές των πανεπιστημίων)



Ανεμβολίαστοι ταξιδιώτες προς όλους τους ηπειρωτικούς και νησιωτικούς προορισμούς με αεροπλάνο, πλοίο, τρένο και ΚΤΕΛ

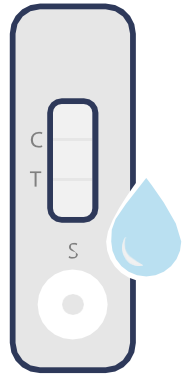

1 εργαστηριακό rapid test έως 48 ώρες πριν το ταξίδι για τους ενήλικους και τους ανηλικούς 12-17 ετών, που πραγματοποιείται έως 48 ώρες πριν το ταξίδι αποκλειστικά σε ιδιωτικά διαγνωστικά κέντρα με δαπάνη του ταξιδιώτη 10 ευρώ /τεστ. Αποδεικνύεται με υποχρεωτική επίδειξη βεβαίωσης αρνητικής διάγνωσης από το gov.gr στο check-in κάθε μεταφορικού μέσου και έλεγχο γνησιότητας με την εφαρμογή covid free app από τον ιδιώτη.

Self test για τους ανηλικούς 5-11 ετών (παρέχεται δωρεάν από το Κράτος ή αγορά από το φαρμακείο)



Κανόνες για την Προστασία της Δημόσιας Υγείας

Λειτουργία δημόσιων χώρων
συνάθροισης από 13/9/2021 έως
31/3/2022

Κλειστοί χώροι εστίασης (καφέ, μπαρ, εστιατόρια, ταβέρνες, κλαμπ, κέντρα διασκέδασης)

Λειτουργία μόνο για εμβολιασμένους και νοσήσαντες (έως 6 μήνες από τη διάγνωση). Έλεγχος βεβαίωσης εμβολιασμού ή νόσησης και έλεγχος ταυτοπροσωπίας στην είσοδο της επιχείρησης με την εφαρμογή covid free app.

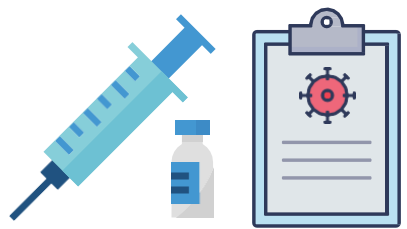

Κλειστοί και ανοιχτοί χώροι γηπέδων

Λειτουργία μόνο για εμβολιασμένους και νοσήσαντες (έως 6 μήνες από τη διάγνωση). Έλεγχος βεβαίωσης εμβολιασμού ή νόσησης και έλεγχος ταυτοπροσωπίας στην είσοδο της επιχείρησης με την εφαρμογή covid free app.



Κλειστοί χώροι θεάτρων, σινεμά, μουσείων και αρχαιολογικών χώρων



Λειτουργία για εμβολιασμένους, νοσήσαντες (έως 6 μήνες από τη διάγνωση) και ανεμβολίαστους που έχουν πραγματοποιήσει εργαστηριακό rapid test αντιγόνου έως 48 ώρες πριν. Έλεγχος βεβαίωσης εμβολιασμού, νόσησης, αρνητικού τεστ και έλεγχος ταυτοπροσωπίας στην είσοδο της επιχείρησης με την εφαρμογή covid free app.

*Θα μπορούν βάσει νόμου να επιλέγουν να λειτουργούν μόνο ως αμιγείς χώροι με εμβολιασμένους και νοσήσαντες.



Κλειστά γυμναστήρια

Λειτουργία για εμβολιασμένους, νοσήσαντες (έως 6 μήνες από τη διάγνωση) και ανεμβολίαστους που έχουν πραγματοποιήσει εργαστηριακό rapid test αντιγόνου έως 48 ώρες πριν. Έλεγχος βεβαίωσης εμβολιασμού, νόσησης, αρνητικού τεστ και έλεγχος ταυτοπροσωπίας στην είσοδο της επιχείρησης με την εφαρμογή covid free app.

*Θα μπορούν βάσει νόμου να ζητούν υποχρεωτικότητα εμβολιασμού ή βεβαίωση νόσησης από όλα τα μέλη τους



Όλοι οι υπόλοιποι κλειστοί χώροι εργασίας

Ο εργοδότης διατηρεί βάσει νόμου το δικαίωμα να γνωρίζει αν οι εργαζόμενοι στην επιχείρησή του είναι εμβολιασμένοι και υποχρεούται να ελέγχει την εγκυρότητα της βεβαίωσης αρνητικού τεστ για τους ανεμβολίαστους εργαζόμενους, αναλόγως της συχνότητας διάγνωσης που έχει οριστεί για την κατηγορία δραστηριότητας.



Χρήση Μάσκας για εμβολιασμένους και ανεμβολίαστους

**Υποχρεωτική χρήση μάσκας σε όλους τους κλειστούς χώρους.
Και σε όλους τους ανοιχτούς χώρους όπου υπάρχει συνάθροιση.**

